

管理栄養士・栄養士さんのためのソフトウェア

給食の匠 PRO

栄養管理システム

Data
System
Solution

データシステムソリューション株式会社



Data
System
Solution

データシステムソリューション株式会社

日本栄養士会【賛助会員】

■ 徹底した個人管理が特徴

電子カルテ

食事箋情報

- ・ 食種
- ・ 主食
- ・ 飲物
- ・ コメント
- ・ 栄養剤



給食の匠PRO

- ・ 禁食対応 : アレルギーコメントによる料理自動変換
- ・ 食種変換 : 食事形態による自動変換
- ・ 主食変換 : 指示された主食に変換
- ・ 飲物変換 : 指示された飲物（食品）に変換
- ・ 付加食 : コメントを食品に変換
- ・ ハーフ対応 : ハーフコメントによる食品量自動計算

患者様毎に正確な
献立に自動変換！
発注にも調理帳票にも
全て自動で反映されます



- ・ 主食
 - ・ 副食（主菜／副菜）
 - ・ 飲物（付加食含む）
 - ・ 栄養剤（水分量）
- ※ 栄養剤の在庫管理も可能

電子カルテ

DWHサーバ

- ・ 身長／体重
- ・ 喫食率
- ・ 検査結果
- ・ 注射情報
- ・ その他



給食の匠PRO

- ・ 自動計算 : 喫食率から摂取栄養量を自動計算
- ・ 患者検索 : 検査結果で患者検索（ex. Alb<3.5g/dl）
- ・ 栄養管理 : 経口栄養だけでなく、注射（輸液）情報も含めて、体内に取り込まれた栄養量計算
※ 栄養剤や付加食分も加味

※ DWHサーバを参照可能であることが前提ですが、手入力での管理も可能です

■ もちろん作業は自動実行

帳票自動出力

登録 中止 帳票マス 終了

出力時刻	オーバー取込	No	帳票名	日付	食別	パターン	部数
6:30	<input type="checkbox"/>	1	病棟別主食集計表	0当日	2.昼食	1パターン1	1
9:00	<input checked="" type="checkbox"/>	2	濃厚流動集計表	0当日	2.昼食	1パターン1	1
9:30	<input type="checkbox"/>	3	病棟別副食別コメント表	0当日	2.昼食	1パターン1	2
9:35	<input type="checkbox"/>	4	食事別患者一覧	0当日	2.昼食	1パターン1	1
10:20	<input type="checkbox"/>	5	誕生日患者一覧	0当日	2.昼食	1パターン1	1
11:00	<input type="checkbox"/>	6	食事実業者一覧	0当日	2.昼食	1パターン1	1
11:30	<input type="checkbox"/>	7	料理集計表	0当日	2.昼食	1パターン1	2
12:00	<input type="checkbox"/>	8	食札(病棟)	0当日	2.昼食	2パターン2	1
14:30	<input type="checkbox"/>						
15:00	<input type="checkbox"/>						
16:20	<input type="checkbox"/>						
17:00	<input type="checkbox"/>						
17:05	<input type="checkbox"/>						
19:00	<input type="checkbox"/>						

あらかじめ指定した時間に、
食事箋の取り込みを実施し、
必要な帳票を出力します

※ 印刷条件はパターン登録可能
コメント一覧も、アレルギーと
自助食器と食事形態 等に
分けて印刷設定出来ます

■ システム導入時に運用改善

給食の匠PRO 導入スケジュール



1. 運用設計・ワーキンググループ

運用確認シート（約70項目）をもとに、現行運用の確認を行います
この際、問題点や改善点の洗い出しと対応方法も決めて行きます

2. マスタ設定・帳票調整

設計した運用に即した設定となる様に、マスタ作成のサポートを行います
献立はそのまま移行可能、運用上必要な帳票のレイアウト調整を行います

3. 操作説明・リハーサル

操作説明を実施し、早めに動作可能な環境を準備することで、稼働までに慣れて頂きます
日々の運用に即した説明を行うことで、稼働までに完成度を高めます

運用の改善を目的としたコンサルテーションを実施

■ 稼働後は安心の保守サポート

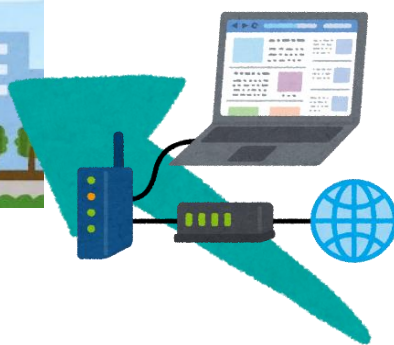

1. 24時間365日受付

休日も専用の携帯電話で対応致します

2. リモート保守

全国どこの病院様でもリモートによる保守をさせて頂いております
※ リモート接続が不可な場合、ご相談ください

3. 専任のエンジニアが対応

いつでも「給食の匠PRO」専任のエンジニアが対応させて頂きます

広島県

管理栄養士・栄養士さんのためのソフトウェア

給食の匠PRO

栄養管理システム

■ 栄養管理システム

- ・ 製品名 : 給食の匠PRO
- ・ 機能概要 :
 - 食数管理 食事箋管理、患者検索、各種一覧表・集計表
 - 献立管理 食札、献立作成、献立表、調理帳票、禁食対応
 - 栄養管理 食品構成表、食品量表、約束食事箋、栄養出納表
 - 発注管理 食品集計、発注書、発注増減表、日計表、月報
 - 在庫管理 払出表、出庫予定表、棚卸処理、供用簿、繰越処理
 - 選択食 アンケート用紙出力、アンケート入力、選択食献立表
 - 電子カルテ連携
 - 食事箋情報 移動情報、食事情報、患者情報
 - 患者プロフィール 食物アレルギー情報
 - DWH参照 喫食率、身長体重、検査結果、注射実施情報
 - クックチル標準対応

■ 動作環境（推奨スペック）

- ・ 対応OS : Windows 10 64bit , Windows11 64bit
- ・ CPU : Core i5 以上
- ・ メモリ : 8GB 以上
- ・ HDD : 500GB 以上
- ・ モニタ : 解像度 1,920×1,080 以上
- ・ 必須ソフトウェア : Microsoft Office 2019 以上, SQL Server 2019 以上
- ・ その他 : ネットワーク環境, リモートメンテナンス環境, サーバー, バックアップ媒体 等



データシステムソリューション株式会社



■ 本社

〒733-0013
広島市西区横川新町7番1号
Tel : 082-234-4028
Fax : 082-234-7788

■ 東京支店

〒101-0032
東京都千代田区岩本町二丁目16-5
森田ビル2階
Tel : 03-5809-2341
Fax : 03-5809-2987

HomePage : <https://www.ds-solution.co.jp>
Mail : medical-group@ds-solution.co.jp